NOME: Bárbara

MATÉRIA: Filosofia

O BEIJO.

Lindo sonho zoologico que pode acontecer talvez.

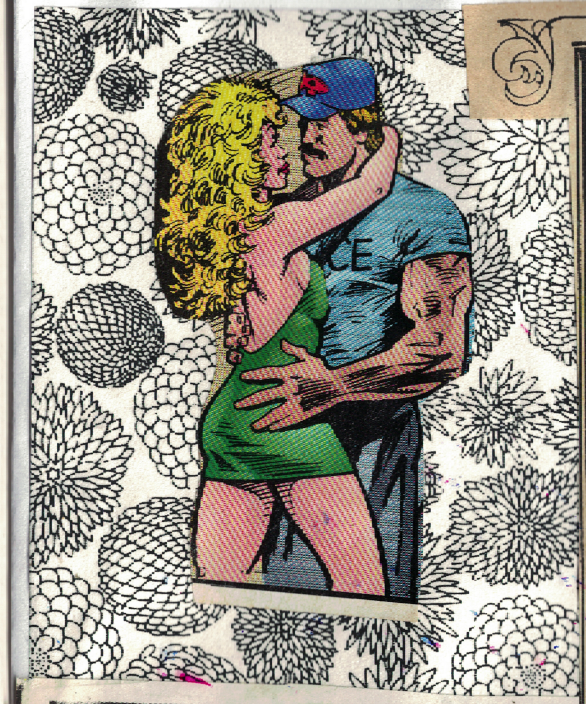

Nada mais sedutor que uma bôca fresca, perfumada, rosada e com dentes brancos e sãos.

Meu primeiro beijo foi com a Fernanda
aos 6 anos
no chuveiro

O último está em
aberto _____.

em qualquer lugar.

O beijo mais desejado é o:

- ☐ esperado
- ☐ traído
- ☐ surpreendido
- ☐ apaixonado
- ☐ escondido

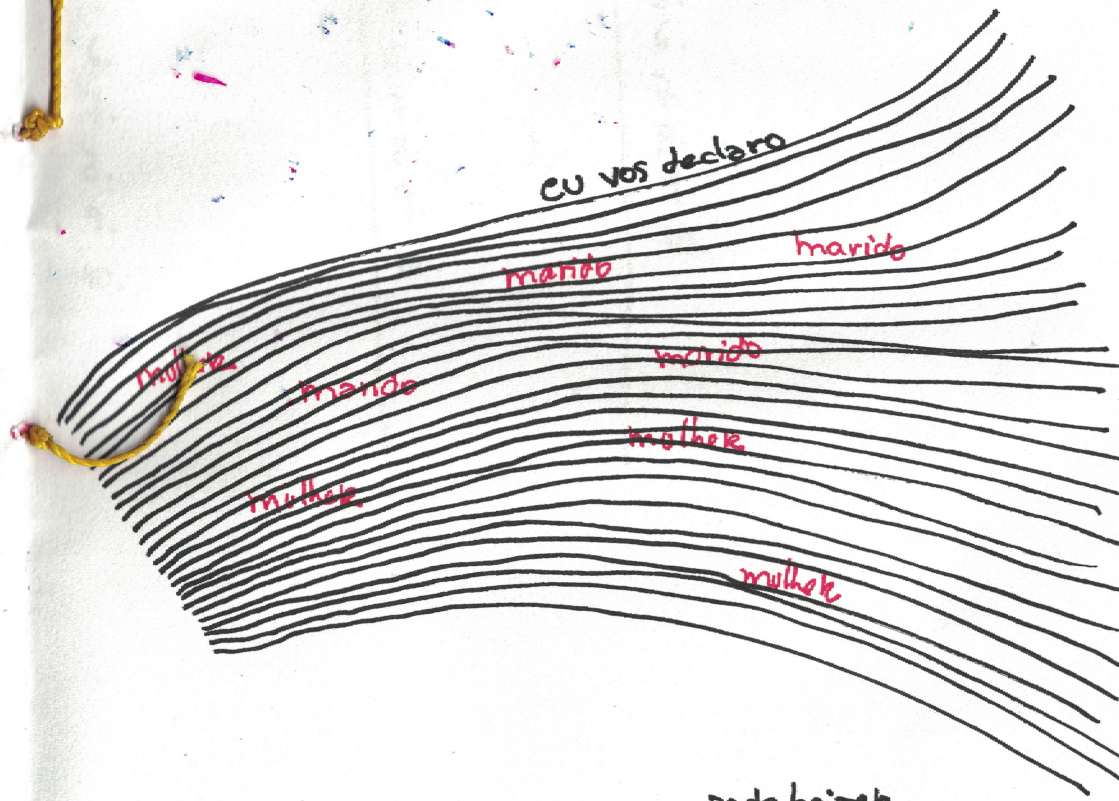

LISTE SEUS BEIJOS:

MELHORES	PIORES	QUERO BEIJAR
1.	1.	1.
2.	2.	2.
3.	3.	3.
4.	4.	4.
5.	5.	5.
6.	6.	6.
7.	7.	7.
8.	8.	8.
9.	9.	9.
10.	10.	10.

Bárbara Arida
@barida
2025

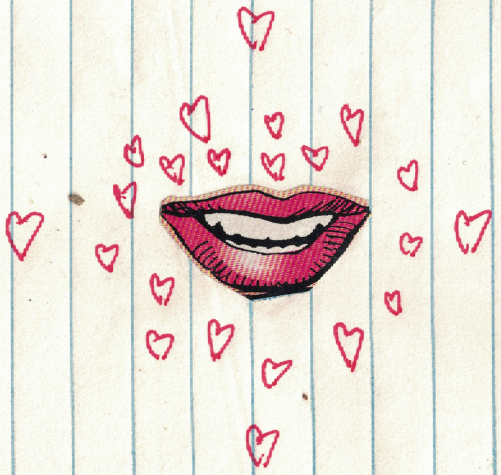

Bárbara Heida
@beridia
2025

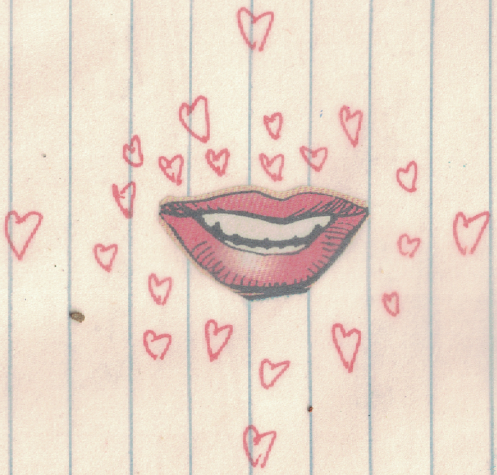

Bárbara Aciola
@baricla
nº 2025